

Rev.	Data	Descrição	Por	Aprov.

OBSERVAÇÕES



DETALHE LETRAS EM RELEVO
S/ESCALA

"ESF 04 ROSANA"
LETRAS EM
RELEVO MATERIAL
INOX 0,30x6,45m

Desenho: Elielson Zanetti 31/10/13

Verificação: / /

Aprovação: / /

Autor do Projeto: / /

Nome: CREA

SANDRA APARECIDA DE SOUZA MASHU
PREFEITA MUNICIPAL

Divisão de Engenharia e Obras Diversas
Setor de Desenvolvimento e Análise de Projetos
Município de Rosana.



Projeto Básico:
PLANTA BAIXA - FACHADA -
COBERTURA

Obras:

ESF 04 ROSANA SP

Local da Obra:
RUA ARTEL PINHEIRO COLUNY 1385
PARTE DA QUADRA 61 ROSANA-SP

Proprietário:

MUNICÍPIO DE ROSANA

Município:

ROSANA - SP

Fase do Projeto:

EXECUTIVO

Estado:

INDICADA

ÁREAS

TERRENO

CONSTRUÇÃO

477,52 m²
307,14 m²

Des.: Nº Rev.: 0
Cod.

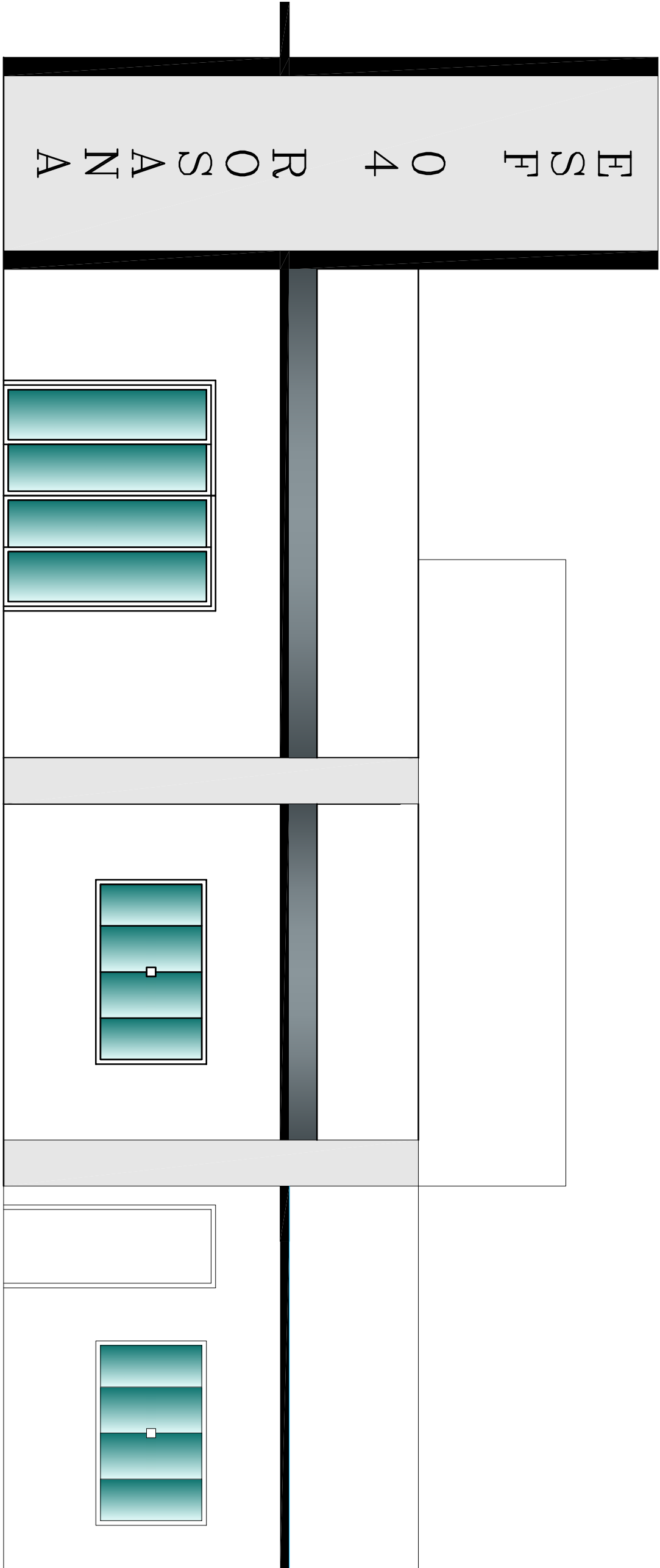

FACHADA
ESC.1:50

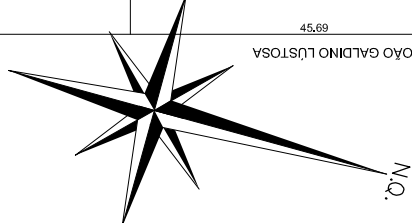

LOCALIZAÇÃO
S/ESCALA

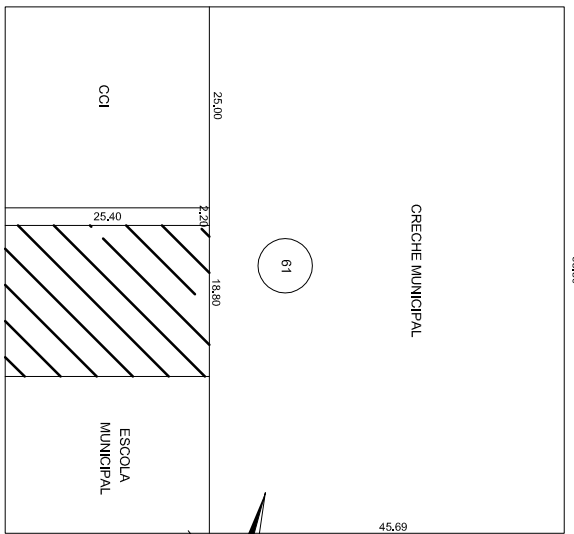

JANELAS	QUANT.	PORTAS	QUANT.
J1 - 2,00 x 1,10 - 01 UN.	01	P1 - 0,80 x 1,10 - 01 UN.	01
J2 - 2,00 x 0,60 - 3,00 - 01 UN.	01	P2 - 0,80 x 2,10 - 01 UN.	01
J3 - 1,20 x 1,00 - 1,10 - 01 UN.	01	P3 - 0,70 x 2,10 - 01 UN.	01
J4 - 1,20 x 0,60 - 3,00 - 01 UN.	01	P4 - 2,00 x 2,10 - 01 UN.	01
J5 - 1,20 x 0,60 - 3,90 - 01 UN.	01	P5 - 2,00 x 2,10 - 01 UN.	01
J6 - 1,20 x 1,00 - 1,10 - 01 UN.	01		
J7 - 1,20 x 0,60 - 1,80 - 01 UN.	01		
J8 - 1,00 x 1,00 - 1,10 - 01 UN.	01		

DEPENDÊNCIA	ÁREAS (m²)	NORMA	PROJETO
ESPERA	23,90	4,78	4,90
RECEPÇÃO	9,00	1,80	2,40
FARMÁCIA	9,00	1,80	2,40
ODONTOLÓGICA	13,00	2,60	4,80
ODONTOLÓGICA	9,94	1,98	2,40
WC F.	2,80	0,56	0,72
WC M.	2,80	0,56	0,72
WC F.	3,20	0,64	0,72
WC M.	3,20	0,64	0,72
TRATAMENTO	9,00	1,80	2,40
PROCEDIMENTO	9,00	1,80	2,40
CONSULTÓRIO 1	9,05	1,81	2,40
CONSULTÓRIO 2	9,05	1,81	2,40
EXPERIMENTAÇÃO	3,92	0,78	1,20
EXPERIMENTAÇÃO	6,05	1,20	1,20
WC 2	1,50	0,30	0,60
WC 2	1,50	0,30	0,60
REUNÃO	16,05	3,21	4,40



PLANTA BAIXA
ESC.1:50

PLANTA COBERTURA
ESC.1:100